

Original Declaration of Conformity

EU DECLARATION OF CONFORMITY

Apparatus/Equipment

Product: Xiaomi Smart Pet Fountain 2
 Model: XMCWYSJ02
 Brand: Xiaomi
 SKU No.: SPU1016853
 Batch or Serial Number: 60139/AGAL2F4XX00001
 The "60139/AGAL2" is fixed coding

The "4" Take the last digit of the year, (for example, 2024, take "4".)

The "X" represent month (January --N May --S September --W February --P June --T
 Octobe--X March --Q July --U November --Y April --R August --V December --Z)

The "X" represent day (01---1 09---9 17---J 25---T

02---2 10---A 18---K 26---U

03---3 11---B 19---M 27---V

04---4 12---C 20---N 28---W

05---5 13---D 21---P 29---X

06---6 14---E 22---Q 30---Y

07---7 15---F 23---R 31---Z

08---8 16---H 24---S)

The five X's represent the natural number starting from 00001

Manufacturer or his authorized representative:

Name: Xiaomi Communications Co., Ltd.
 Address: #019, 9th Floor, Building 6, 33 Xi'erqi Middle Road, Haidian District, Beijing, 100085, China
 Country: China

Manufacturers authorized EU Representative

Name: Xiaomi Technology Netherlands B.V.
 Address: Prinses Beatrixlaan 582, 2595BM, The Hague, The Netherlands
 Country: Netherlands

Software Version: 5.31._0236

Accessories and Components

Attachment	Model
Power Adapter	A232-050200U-EU2

In different markets, not all accessories and components listed in this document are always included

This declaration of conformity is issued under the sole responsibility of the manufacturer.

Object of the declaration: Listed above

The object of the declaration described above is in conformity with the following relevant European Union directives and/or legislation(s):

Radio Equipment Directive (RED)	2014/53/EU	<input checked="" type="checkbox"/>
Low Voltage Directive (LVD)	2014/35/EU	<input type="checkbox"/>
Electromagnetic Compatibility Directive (EMCD)	2014/30/EU	<input type="checkbox"/>
Restriction of the use of certain hazardous substances (RoHS)	2011/65/EU	<input checked="" type="checkbox"/>
Ecodesign Requirements for energy-related products (ErP)	2009/125/EC	<input type="checkbox"/>
Machinery (MD)	2006/42/EC	<input type="checkbox"/>
Toys safety	2009/48/EC	<input type="checkbox"/>

Personal protective equipment (PPE)	Regulation (EU) 2016/425	<input type="checkbox"/>
Construction products (CPD/CPR)	Regulation (EU) No 305/2011	<input type="checkbox"/>
Cosmetic products	Regulation (EC) No 1223/2009	<input type="checkbox"/>

References to the relevant European Union standards used, including the date of the standard, or references to the other technical specifications, including the date of the specification, in relation to which conformity is declared:

Implemented Standard	Test lab
<p>RED-EMC: EN IEC 55014-1:2021 EN IEC 55014-2:2021 EN 61000-3-2:2014 EN IEC 61000-3-2:2019 EN IEC 61000-3-2:2019/A1:2021 EN 61000-3-3:2013 EN 61000-3-3:2013/A1:2019 EN 61000-3-3:2013/A2:2021 EN 301 489-1 V2.2.3:2019 EN 301 489-17 V3.2.4:2020 EN 300 328 V2.2.2:2019 EN 62311:2008 EN IEC 62311:2020 EN 50665:2017</p> <p>Safety: EN IEC 60335-2-41:2021/A11:2021 EN 60335-1:2012/A15:2021 EN 62233:2008</p> <p>ROHS: EN IEC 62300-2:2018</p>	TUV

Notified Body (Optional):

Name of notified body:
 Reference Number of the certificate:
 4 digit notified body number: n/a

Signed for and on behalf of: Xiaomi Communications Co., Ltd.
 Place and date of issue: #019, 9th Floor, Building 6, 33 Xi'erqi Middle Road, Haidian District, Beijing, 100085, China

2024/10/18

Signature: *cuixuelian*
 Name, function: cuixuelian / Compliance Manage



Color Image of product:





Оригинална декларация за съответствие

ДЕКЛАРАЦИЯ НА ЕС ЗА СЪОТВЕТСТВИЕ

Апаратура / оборудване

Продукт: Xiaomi Smart Pet Fountain 2

Модел: XMCWYSJ02

марка: Xiaomi

Каталожен номер: SPU1016853

Партиден или сериен номер: 60139/AGAL2F4XX00001
The "60139/AGAL2" is fixed coding

The "4" Take the last digit of the year, (for example, 2024, take "4".)

The "X" represent month (January --N May --S September --W February --P June --T Octobe--X March --Q July --U November --Y April --R August --V December --Z)

The "X" represent day (01---1 09---9 17---J 25---T 02---2 10---A 18---K 26---U

Производител или негов упълномощен представител:

Име: Xiaomi Communications Co., Ltd.

Адрес: #019, 9th Floor, Building 6, 33 Xi'erqi Middle Road, Haidian District, Beijing, 100085, China

Държава: China

Упълномощен представител на ЕС

Име: Xiaomi Technology Netherlands B.V.

Адрес: Prinses Beatrixlaan 582, 2595BM, The Hague, The Netherlands

Държава: Netherlands

Софтуерна версия: 5.31._0236

Акcesoари и компоненти

Акcesoари	Модел
Power Adapter	A232-050200U-EU2

На различните пазари не винаги са включени всички акcesoари и компоненти, изброени в този документ

Тази декларация за съответствие се издава на единствената отговорност на производителя.

Обект на декларацията: Изброени по-горе

Обектът на декларацията, описана по-горе, е в съответствие със следните директиви на Европейския съюз и/или законодателство(а):

Директива за радиооборудване (RED)	2014/53/EU	<input checked="" type="checkbox"/>
Директива за ниското напрежение (LVD)	2014/35/EU	<input type="checkbox"/>
Директива за електромагнитна съвместимост (EMCD)	2014/30/EU	<input type="checkbox"/>
Ограничение на употребата на някои опасни вещества(RoHS)	2011/65/EU	<input checked="" type="checkbox"/>
Изисквания за екопроектиране на продукти, свързани с енергията (ErP)	2009/125/EC	<input type="checkbox"/>
Машини (MD)	2006/42/EC	<input type="checkbox"/>
Безопасност на играчките	2009/48/EC	<input type="checkbox"/>
Безопасност на играчките (PPE)	Regulation (EU) 2016/425	<input type="checkbox"/>
Строителни продукти (CPD/CPR)	Regulation (EU) No 305/2011	<input type="checkbox"/>
Козметични продукти	Regulation (EC) No 1223/2009	<input type="checkbox"/>

Позоваванията на съответните използвани стандарти на Европейския съюз, включително датата на стандарта, или препратки към другите технически спецификации, включително датата на спецификацията, по отношение на които е декларирано съответствието:

Приложен стандарт	Тестваща лаборатория
<p>RED---RF+EMC: EN IEC 55014-1:2021 EN IEC 55014-2:2021 EN 61000-3-2:2014 EN IEC 61000-3-2:2019 EN IEC 61000-3-2:2019/A1:2021 EN 61000-3-3:2013 EN 61000-3-3:2013/A1:2019 EN 61000-3-3:2013/A2:2021 EN 301 489-1 V2.2.3:2019 EN 301 489-17 V3.2.4:2020 EN 300 328 V2.2.2:2019 EN 62311:2008 EN IEC 62311:2020 EN 50665:2017</p> <p>Safety: EN IEC 60335-2-41:2021/A11:2021 EN 60335-1:2012/A15:2021 EN 62233:2008</p> <p>ROHS: EN IEC 63000:2018</p>	<p>TUV</p>

Нотифициран орган (по избор):

Име на нотифицирания орган:
 Референтен номер на сертификата:
 4-цифрен номер на уведомления орган: n/a

Подписано за и от името на: Xiaomi Communications Co., Ltd.
 Място и дата на издаване: #019, 9th Floor, Building 6, 33 Xi'erqi Middle Road, Haidian District, Beijing, 100085, China

2024/10/18

Подпис: *cuixuelian*
 Име, длъжност: cuixuelian / Compliance Manage



Цветно изображение на продукта:





Původní prohlášení o shodě

PROHLÁŠENÍ O SHODĚ EU

Zařízení

Produkt: Xiaomi Smart Pet Fountain 2
 Model: XMCWYSJ02
 značka: Xiaomi
 Č. SKU: SPU1016853
 Šarže nebo výrobní číslo: 60139/AGAL2F4XX00001
 The "60139/AGAL2" is fixed coding

The "4" Take the last digit of the year. (for example. 2024. take "4".)

Výrobce nebo jeho autorizovaný zástupce:

Název: Xiaomi Communications Co., Ltd.
 Adresa: #019, 9th Floor, Building 6, 33 Xi'erqi Middle Road, Haidian District, Beijing, 100085, China
 Země: China

Autorizovaný zástupce výrobce pro EU

Název: Xiaomi Technology Netherlands B.V.
 Adresa: Prinses Beatrixlaan 582, 2595BM, The Hague, The Netherlands
 Země: Netherlands

Verze softwaru: 5.31._0236

Příslušenství a komponenty

Příslušenství	Modelka
Power Adapter	A232-050200U-EU2

Na různých trzích, ne všechno příslušenství a komponenty uvedené v tomto dokumentu jsou vždy zahrnuty

Toto prohlášení o shodě je vydáváno zcela na přímou odpovědnost výrobce.

Předmět prohlášení: Uvedeno výše

Výše uvedený předmět prohlášení splňuje níže uvedené relevantní směrnice nebo legislativu Evropské unie:

Směrnice o rádiových zařízeních (RED)	2014/53/EU	<input checked="" type="checkbox"/>
Směrnice o nízkonapětových zařízeních (LVD)	2014/35/EU	<input type="checkbox"/>
Směrnice o elektromagnetické kompatibilitě (EMCD)	2014/30/EU	<input type="checkbox"/>
Omezení používání některých nebezpečných látek (RoHS)	2011/65/EU	<input checked="" type="checkbox"/>
Požadavky na ekodesign energetických produktů (ErP)	2009/125/ES	<input type="checkbox"/>
Stroje (MD)	2006/42/ES	<input type="checkbox"/>
Bezpečnost hraček	2009/48/ES	<input type="checkbox"/>
Osobní ochranné prostředky (PPE)	Směrnice (EU) 2016/425	<input type="checkbox"/>
Stavební výrobky (CPD/CPR)	Směrnice (EU) č. 305/2011	<input type="checkbox"/>
Kosmetické produkty	Směrnice (ES) č. 1223/2009	<input type="checkbox"/>

Níže najdete odkazy na použité relevantní normy Evropské unie (včetně data normy) nebo na další technické specifikace (včetně data specifikace) v souvislosti s prohlašovanou shodou:

Implementovaná norma	Testovací laboratoř
<p>RED---RF+EMC:</p> <p>EN IEC 55014-1:2021 EN IEC 55014-2:2021 EN 61000-3-2:2014 EN IEC 61000-3-2:2019 EN IEC 61000-3-2:2019/A1:2021 EN 61000-3-3:2013 EN 61000-3-3:2013/A1:2019 EN 61000-3-3:2013/A2:2021 EN 301 489-1 V2.2.3:2019 EN 301 489-17 V3.2.4:2020 EN 300 328 V2.2.2:2019 EN 62311:2008 EN IEC 62311:2020 EN 50665:2017</p> <p>Safety:</p> <p>EN IEC 60335-2-41:2021/A11:2021 EN 60335-1:2012/A15:2021 EN 62233:2008</p> <p>ROHS:</p> <p>EN IEC 63000:2018</p>	<p>TUV</p>

Oznámený subjekt (volitelně):

Název oznámeného subjektu:

Referenční číslo certifikátu:

4ciferné číslo oznámeného subjektu: n/a

Podepsáno za a jménem

Xiaomi Communications Co., Ltd.

Místo a datum:

#019, 9th Floor, Building 6, 33 Xi'erqi Middle Road, Haidian District, Beijing, 100085, China

2024-10-18

Podpis:

cuixuelian



Jméno, funkce:

cuixuelian / Compliance Manage

Barevný obrázek produktu:



Ursprüngliche Konformitätserklärung

EU-KONFORMITÄTSEKRLÄRUNG

Elektrogeräte/Geräte

Produkt: Xiaomi Smart Pet Fountain 2
 Modell: XMCWYSJ02
 Marke: Xiaomi
 SKU-Nr.: SPU1016853
 Chargen- oder Seriennummer: 60139/AGAL2F4XX00001
 The "60139/AGAL2" is fixed coding

The "4" Take the last digit of the year. (for example. 2024. take "4".)

Hersteller oder dessen autorisierter Vertreter:

Name: Xiaomi Communications Co., Ltd.
 Adresse: #019, 9th Floor, Building 6, 33 Xi'erqi Middle Road, Haidian District, Beijing, 100085, China
 Land: China

Autorisierte EU-Vertretung des Herstellers

Name: Xiaomi Technology Netherlands B.V.
 Adresse: Prinses Beatrixlaan 582, 2595BM, The Hague, The Netherlands
 Land: Netherlands

Softwareversion: 5.31._0236

Zubehör und Komponenten:

Zubehör	Modell
Power Adapter	A232-050200U-EU2

Auf verschiedenen Märkten, nicht immer sind alle in diesem Dokument aufgeführten Zubehörteile und Komponenten enthalten

Diese Konformitätserklärung wird unter der alleinigen Verantwortung des Herstellers ausgestellt.

Gegenstand der Erklärung: Oben aufgeführt

Gegenstand der oben beschriebenen Erklärung ist die Konformität mit den folgenden relevanten Richtlinien und/oder Rechtsvorschriften der EU:

Funkgeräte-Richtlinie (RED)	2014/53/EU	<input checked="" type="checkbox"/>
Niederspannungsrichtlinie (NSR)	2014/35/EU	<input type="checkbox"/>
Richtlinie über die elektromagnetische Verträglichkeit (EMV)	2014/30/EU	<input type="checkbox"/>
Beschränkung der Verwendung bestimmter gefährlicher Stoffe (RoHS)	2011/65/EU	<input checked="" type="checkbox"/>
Ökodesign-Anforderungen für energieverbrauchsrelevante Produkte (ErP)	2009/125/EC	<input type="checkbox"/>
Maschinen (MD)	2006/42/EC	<input type="checkbox"/>
Sicherheit von Spielzeug	2009/48/EC	<input type="checkbox"/>
Persönliche Schutzausrüstung (PSA)	Verordnung (EU) 2016/425	<input type="checkbox"/>
Bauprodukte (BPR)	Verordnung (EU) Nr. 305/2011	<input type="checkbox"/>
Kosmetikprodukte	Verordnung (EU) Nr. 1223/2009	<input type="checkbox"/>

Bezugnahme auf die verwendeten einschlägigen Normen der EU, einschließlich des Datums der Norm, oder
 Bezugnahme auf technische Spezifikationen, einschließlich des Datums der Spezifikation, für die die Konformität erklärt wird:

Implementierte Norm	Testlabor
<p>RED---RF+EMC: EN IEC 55014-1:2021 EN IEC 55014-2:2021 EN 61000-3-2:2014 EN IEC 61000-3-2:2019 EN IEC 61000-3-2:2019/A1:2021 EN 61000-3-3:2013 EN 61000-3-3:2013/A1:2019 EN 61000-3-3:2013/A2:2021 EN 301 489-1 V2.2.3:2019 EN 301 489-17 V3.2.4:2020 EN 300 328 V2.2.2:2019 EN 62311:2008 EN IEC 62311:2020 EN 50665:2017</p> <p>Safety: EN IEC 60335-2-41:2021/A11:2021 EN 60335-1:2012/A15:2021 EN 62233:2008</p> <p>ROHS: EN IEC 63000:2018</p>	<p>TUV</p>

Benannte Stelle (Optional):

Name der benannten Stelle:
 Referenznummer des Zertifikats:
 4-stellige Nummer der benannten Stelle: n/a

Unterzeichnet für und im Namen von: Xiaomi Communications Co., Ltd.
 Ort und Datum der Ausstellung: #019, 9th Floor, Building 6, 33 Xi'erqi Middle Road, Haidian District, Beijing, 100085, China

2024-10-18

Unterschrift: *cuixuelian*
 Name, Funktion: cuixuelian / Compliance Manage



Farbbild des Produkts:



Αρχική δήλωση συμμόρφωσης

ΔΗΛΩΣΗ ΣΥΜΜΟΡΦΩΣΗΣ ΤΗΣ ΕΕ**Συσκευή/Εξοπλισμός**

Προϊόν: Xiaomi Smart Pet Fountain 2

Μοντέλο: XMCWYSJ02

μάρκα: Xiaomi

Αριθμός SKU: SPU1016853

Αριθμός παρτίδας ή σειριακός αριθμός: 60139/AGAL2F4XX00001
The "60139/AGAL2" is fixed coding

The "4" Take the last digit of the year. (for example, 2024, take "4".)

Ο κατασκευαστής ή ο εξουσιοδοτημένος εκπρόσωπός του:

Όνομα: Xiaomi Communications Co., Ltd.

Διεύθυνση: #019, 9th Floor, Building 6, 33 Xi'erqi Middle Road, Haidian District, Beijing, 100085, China

Χώρα: China

Ο εξουσιοδοτημένος εκπρόσωπος του κατασκευαστή στην ΕΕ

Όνομα: Xiaomi Technology Netherlands B.V.

Διεύθυνση: Prinses Beatrixlaan 582, 2595BM, The Hague, The Netherlands

Χώρα: Netherlands

Έκδοση Λογισμικό: 5.31._0236

Αξεσουάρ και Συστατικά

Αξεσουάρ	Μοντέλο
Power Adapter	A232-050200U-EU2

Σε διαφορετικές αγορές, δεν περιλαμβάνονται πάντα όλα τα εξαρτήματα και τα εξαρτήματα που αναφέρονται σε αυτό το έγγραφο

Αυτή η δήλωση συμμόρφωσης εκδίδεται με την αποκλειστική ευθύνη του κατασκευαστή.

Αντικείμενο της δήλωσης: Αναφέρεται παραπάνω

Το αντικείμενο της δήλωσης που περιγράφεται ανωτέρω είναι σύμφωνο με τις ακόλουθες σχετικές οδηγίες ή/και νομοθεσία(ες) της Ευρωπαϊκής Ένωσης:

Οδηγία ραδιοεξοπλισμού (RED)	2014/53/EE	<input checked="" type="checkbox"/>
Οδηγία Χαμηλής Τάσης (LVD)	2014/35/EE	<input type="checkbox"/>
Οδηγία για την ηλεκτρομαγνητική συμβατότητα (EMCD)	2014/30/EE	<input type="checkbox"/>
Περιορισμός της χρήσης ορισμένων επικίνδυνων ουσιών (RoHS)	2011/65/EE	<input checked="" type="checkbox"/>
Απαιτήσεις οικολογικού σχεδιασμού για τα συνδεδεμένα με την ενέργεια προϊόντα (ErP)	2009/125/EK	<input type="checkbox"/>
Μηχανήματα (MD)	2006/42/EK	<input type="checkbox"/>
Ασφάλεια των παιχνιδιών	2009/48/EK	<input type="checkbox"/>
Εξοπλισμός ατομικής προστασίας (PPE)	Κανονισμός (ΕΕ) 2016/425	<input type="checkbox"/>
Δομικά προϊόντα (CPD/CPR)	Κανονισμός (ΕΕ) Αριθ. 305/2011	<input type="checkbox"/>
Καλλυντικά προϊόντα	Κανονισμός (ΕΚ) Αριθ. 1223/2009	<input type="checkbox"/>

Παραπομπές στα σχετικά χρησιμοποιούμενα πρότυπα της Ευρωπαϊκής Ένωσης, συμπεριλαμβανομένης της ημερομηνίας του προτύπου, ή παραπομπές στις άλλες τεχνικές προδιαγραφές, συμπεριλαμβανομένης της ημερομηνίας της προδιαγραφής, σε σχέση με τις οποίες δηλώνεται η συμμόρφωση:

Εφαρμοσμένο πρότυπο	Εργαστήριο δοκιμών
<p>RED---RF+EMC: EN IEC 55014-1:2021 EN IEC 55014-2:2021 EN 61000-3-2:2014 EN IEC 61000-3-2:2019 EN IEC 61000-3-2:2019/A1:2021 EN 61000-3-3:2013 EN 61000-3-3:2013/A1:2019 EN 61000-3-3:2013/A2:2021 EN 301 489-1 V2.2.3:2019 EN 301 489-17 V3.2.4:2020 EN 300 328 V2.2.2:2019 EN 62311:2008 EN IEC 62311:2020 EN 50665:2017</p> <p>Safety: EN IEC 60335-2-41:2021/A11:2021 EN 60335-1:2012/A15:2021 EN 62233:2008</p> <p>ROHS: EN IEC 63000:2018</p>	<p>TUV</p>

Κοινοποιημένος οργανισμός (προαιρετικό):

Όνομα του κοινοποιημένου οργανισμού:
 Αριθμός αναφοράς του πιστοποιητικού:
 Τετραψήφιος αριθμός ταυτοποίησης του κοινοποιημένου οργανισμού: n/a

Υπογεγραμμένο για λογα
 ρασμό και εξ ονόματος: Xiaomi Communications Co., Ltd.
 Τόπος και χρόνος έκδοσης: #019, 9th Floor, Building 6, 33 Xi'erqi Middle Road, Haidian District, Beijing, 100085, China
2024-10-18

Υπογραφή: *cuixuelian*
 Όνομα, αρμοδιότητα: cuixuelian / Compliance Manage



Έγχρωμη εικόνα του προϊόντος:



Declaración de conformidad original

DECLARACIÓN DE CONFORMIDAD DE LA UE

Aparato/equipo

Producto: Xiaomi Smart Pet Fountain 2
 Modelo: XMCWYSJ02
 marca: Xiaomi
 N.º de SKU: SPU1016853
 Número de serie o de lote: 60139/AGAL2F4XX00001
 The "60139/AGAL2" is fixed coding

 The "4" Take the last digit of the year. (for example. 2024. take "4".)

Fabricante o representante autorizado

Nombre: Xiaomi Communications Co., Ltd.
 Dirección: #019, 9th Floor, Building 6, 33 Xi'erqi Middle Road, Haidian District, Beijing, 100085, China
 País: China

Representante europeo autorizado del fabricante

Nombre: Xiaomi Technology Netherlands B.V.
 Dirección: Prinses Beatrixlaan 582, 2595BM, The Hague, The Netherlands
 País: Netherlands

Versión del software: 5.31._0236

Accesorios y Componentes:

Accesorios	Modelo
Power Adapter	A232-050200U-EU2

En diferentes mercados, no siempre se incluyen todos los accesorios y componentes enumerados en este documento.

La presente declaración de conformidad se emite bajo la exclusiva responsabilidad del fabricante.

Objeto de la declaración: Indicado arriba

El objeto de la declaración que se describe más arriba cumple las siguientes legislaciones o directivas de la Unión Europea:

Directiva de equipos radioeléctricos (RED)	2014/53/UE	<input checked="" type="checkbox"/>
Directiva de baja tensión (LVD)	2014/35/UE	<input type="checkbox"/>
Directiva sobre compatibilidad electromagnética (EMCD)	2014/30/UE	<input type="checkbox"/>
Restricciones a la utilización de determinadas sustancias peligrosas (RoHS)	2011/65/UE	<input checked="" type="checkbox"/>
Requisitos de diseño ecológico aplicables a los productos relacionados con la energía (ErP)	2009/125/CE	<input type="checkbox"/>
Máquinas (MD)	2006/42/CE	<input type="checkbox"/>
Seguridad de los juguetes	2009/48/CE	<input type="checkbox"/>
Equipos de protección individual (PPE)	Reglamento (UE) 2016/425	<input type="checkbox"/>
Productos de construcción (CPD/CPR)	Reglamento (UE) n.º 305/2011	<input type="checkbox"/>
Productos cosméticos	Reglamento (EC) n.º 1223/2009	<input type="checkbox"/>

Referencias a los estándares de la Unión Europea pertinentes utilizados, incluida la fecha de la norma, o referencias a otras especificaciones técnicas, incluida la fecha de la especificación, respecto a las cuales se declara la conformidad:

Norma implementada	Laboratorio de pruebas
<p>RED---RF+EMC. EN IEC 55014-1:2021 EN IEC 55014-2:2021 EN 61000-3-2:2014 EN IEC 61000-3-2:2019 EN IEC 61000-3-2:2019/A1:2021 EN 61000-3-3:2013 EN 61000-3-3:2013/A1:2019 EN 61000-3-3:2013/A2:2021 EN 301 489-1 V2.2.3:2019 EN 301 489-17 V3.2.4:2020 EN 300 328 V2.2.2:2019 EN 62311:2008 EN IEC 62311:2020 EN 50665:2017</p> <p>Safety: EN IEC 60335-2-41:2021/A11:2021 EN 60335-1:2012/A15:2021 EN 62233:2008</p> <p>ROHS: EN IEC 63000:2018</p>	<p style="text-align: center;">TUV</p>

Organismo notificado (opcional):

Nombre del organismo notificado:
 Número de referencia del certificado:
 Número del organismo notificado de 4 dígitos: n/a

Firmado por y en nombre de: Xiaomi Communications Co., Ltd.
 Lugar y fecha de emisión: #019, 9th Floor, Building 6, 33 Xi'erqi Middle Road, Haidian District, Beijing, 100085, China

2024-10-18

Firma: *cuixuelian*
 Nombre, cargo: cuixuelian / Compliance Manage



Imagen en color del producto:



Originaalne vastavustunnistus

ELi VASTAVUSTUNNI**Seade/vahend**

Toode: Xiaomi Smart Pet Fountain 2
 Mudel: XMCWYSJ02
 bränd: Xiaomi
 SKU nr: SPU1016853
 Partii- või seerianumber: 60139/AGAL2F4XX00001
 The "60139/AGAL2" is fixed coding

The "4" Take the last digit of the year. (for example. 2024. take "4".)

Tootja või volitatud esindaja:

Nimi: Xiaomi Communications Co., Ltd.
 Address: #019, 9th Floor, Building 6, 33 Xi'erqi Middle Road, Haidian District, Beijing, 100085, China
 Riik: China

Tootja volitatud esindaja Elis

Nimi: Xiaomi Technology Netherlands B.V.
 Address: Prinses Beatrixlaan 582, 2595BM, The Hague, The Netherlands
 Riik: Netherlands

Tarkvara versioon: 5.31._0236

Tarvikud ja komponendid

Aksessuaarid	Mudel
Power Adapter	A232-050200U-EU2

Erinevatel turgudel, ei ole alati kaasas kõik selles dokumendis loetletud tarvikud ja komponendid

Käesolev vastavusdeklaratsioon on välja antud tootja ainuvastutusel.

Deklaratsiooni objekt: loetletud eespool

Ülalkirjeldatud deklareeritav toode on kooskõlas järgmiste asjakohaste Euroopa Liidu direktiivide ja/või õigusaktidega.

Raadioseadmete direktiiv (RED)	2014/53/EL	<input checked="" type="checkbox"/>
Madalpingedirektiiv (LVD)	2014/35/EL	<input type="checkbox"/>
Elektromagnetilise ühilduvuse direktiiv (EMCD)	2014/30/EL	<input type="checkbox"/>
Teatavate ohtlike ainete kasutamise piirangud (RoHS)	2011/65/EL	<input checked="" type="checkbox"/>
Energiamõjuga toodete ökodisaini nõuded (ErP)	2009/125/EÜ	<input type="checkbox"/>
Masinaidirektiiv (MD)	2006/42/EÜ	<input type="checkbox"/>
Mänguasjade ohutus	2009/48/EÜ	<input type="checkbox"/>
Isikukaitsevahendid (PPE)	Määrus (EL) 2016/425	<input type="checkbox"/>
Ehitustooted (CPD/CPR)	Määrus (EL) nr 305/2011	<input type="checkbox"/>
Kosmeetikatooted	Määrus (EÜ) nr 1223/2009	<input type="checkbox"/>

Viited kasutatud Euroopa Liidu standarditele või muudele tehnilistele kirjeldustele, millele vastavust deklareeritakse.
Viidetele tuleb lisada väljaandmise kuupäev.

Rakendatud standard	Katselabor
RED---RF+EMC: EN IEC 55014-1:2021 EN IEC 55014-2:2021 EN 61000-3-2:2014 EN IEC 61000-3-2:2019 EN IEC 61000-3-2:2019/A1:2021 EN 61000-3-3:2013 EN 61000-3-3:2013/A1:2019 EN 61000-3-3:2013/A2:2021 EN 301 489-1 V2.2.3:2019 EN 301 489-17 V3.2.4:2020 EN 300 328 V2.2.2:2019 EN 62311:2008 EN IEC 62311:2020 EN 50665:2017 Safety: EN IEC 60335-2-41:2021/A11:2021 EN 60335-1:2012/A15:2021 EN 62233:2008 ROHS: EN IEC 63000:2018	TUV

Teavitatud asutus (Valikuline):

Teavitatud asutuse nimi:

Sertifikaadi viitenumber:

4-kohaline teavitatud asutuse number: n/a

Alla kirjutanud (kelle poolt ja nimel)

Xiaomi Communications Co., Ltd.

Väljaandmise koht ja kuupäev:

#019, 9th Floor, Building 6, 33 Xi'erqi Middle Road, Haidian District, Beijing, 100085, China

2024-10-18

Allkiri:

cuixuelian



Nimi, funktsioon:

cuixuelian / Compliance Manage

Toote värvipilt:



Déclaration de conformité d'origine

DÉCLARATION DE CONFORMITÉ DE L'UE

Appareil/équipement

Produit: Xiaomi Smart Pet Fountain 2
 Modèle: XMCWYSJ02
 marque: Xiaomi
 Référence: SPU1016853
 Numéro de lot ou de série: 60139/AGAL2F4XX00001
 The "60139/AGAL2" is fixed coding

The "4" Take the last digit of the year. (for example. 2024. take "4".)

Fabricant ou son représentant agréé :

Nom : Xiaomi Communications Co., Ltd.
 Adresse : #019, 9th Floor, Building 6, 33 Xi'erqi Middle Road, Haidian District, Beijing, 100085, China
 Pays : China

Représentant agréé des fabricants pour l'UE

Nom : Xiaomi Technology Netherlands B.V.
 Adresse : Prinses Beatrixlaan 582, 2595BM, The Hague, The Netherlands
 Pays : Netherlands

Version logiciel: 5.31._0236

Accessoires et Composantes

Accessoires	Modèle
Power Adapter	A232-050200U-EU2

Dans différents marchés, tous les accessoires et composants répertoriés dans ce document ne sont pas toujours inclus

Cette déclaration de conformité est publiée sous la seule responsabilité du fabricant.

Objet de la déclaration : Ci-dessus

L'objet de la déclaration décrit ci-dessus est conforme aux directives de l'Union européenne et/ou législation(s) pertinentes suivantes:

Directive relative aux équipements radio (RED)	2014/53/UE	<input checked="" type="checkbox"/>
Directive basse tension (LVD)	2014/35/UE	<input type="checkbox"/>
Directive sur la compatibilité électromagnétique (EMCD)	2014/30/UE	<input type="checkbox"/>
Limitation de l'utilisation de certaines substances dangereuses (RoHS)	2011/65/UE	<input checked="" type="checkbox"/>
Exigences d'écoconception des produits liés à l'énergie (ErP)	2009/125/CE	<input type="checkbox"/>
Directive Machines (MD)	2006/42/CE	<input type="checkbox"/>
Sécurité des jouets	2009/48/CE	<input type="checkbox"/>
Équipement de protection individuelle (EPI)	Règlement (UE) 2016/425	<input type="checkbox"/>
Produits de construction (CPD/CPR)	Règlement (UE) n° 305/2011	<input type="checkbox"/>
Produits cosmétiques	Règlement (CE) N° 1223/2009	<input type="checkbox"/>

Références aux normes de l'Union européenne pertinentes utilisées, y compris la date de la norme, ou références aux autres spécifications techniques, y compris la date de la spécification, par rapport auxquelles la conformité est déclarée:

Norme appliquée	Laboratoire de test
<p>RED-RT-EMC:</p> <p>EN IEC 55014-1:2021 EN IEC 55014-2:2021 EN 61000-3-2:2014 EN IEC 61000-3-2:2019 EN IEC 61000-3-2:2019/A1:2021 EN 61000-3-3:2013 EN 61000-3-3:2013/A1:2019 EN 61000-3-3:2013/A2:2021 EN 301 489-1 V2.2.3:2019 EN 301 489-17 V3.2.4:2020 EN 300 328 V2.2.2:2019 EN 62311:2008 EN IEC 62311:2020 EN 50665:2017</p> <p>Safety:</p> <p>EN IEC 60335-2-41:2021/A11:2021 EN 60335-1:2012/A15:2021 EN 62233:2008</p> <p>ROHS:</p> <p>EN IEC 63000:2018</p>	<p>TUV</p>

Organisme notifié (facultatif):

Nom de l'organisme notifié:
 Numéro de référence du certificat:
 Numéro à 4 chiffres de l'organisme notifié: n/a

Signé pour et au nom de: Xiaomi Communications Co., Ltd.
 Lieu et date d'émission: #019, 9th Floor, Building 6, 33 Xi'erqi Middle Road, Haidian District, Beijing, 100085, China
 2024-10-18

Signature: *cuixuelian*
 Nom, fonction: cuixuelian / Compliance Manage



Image en couleur du produit:



Dichiarazione di conformità originale

DICHIARAZIONE DI CONFORMITÀ UE

Apparecchio/apparecchiatura

Prodotto: Xiaomi Smart Pet Fountain 2
 Modello: XMCWYSJ02
 marca: Xiaomi
 N. SKU: SPU1016853
 Numero di serie o batch: 60139/AGAL2F4XX00001
 The "60139/AGAL2" is fixed coding

The "4" Take the last digit of the year. (for example. 2024. take "4".)

Produttore o suo rappresentante autorizzato:

Nome: Xiaomi Communications Co., Ltd.
 Indirizzo: #019, 9th Floor, Building 6, 33 Xi'erqi Middle Road, Haidian District, Beijing, 100085, China
 Paese: China

Rappresentante UE autorizzato del produttore

Nome: Xiaomi Technology Netherlands B.V.
 Indirizzo: Prinses Beatrixlaan 582, 2595BM, The Hague, The Netherlands
 Paese: Netherlands

Software Version: 5.31._0236

Accessories and Components

Accessories	Model
Power Adapter	A232-050200U-EU2

In mercati diversi, non tutti gli accessori e i componenti elencati in questo documento sono sempre inclusi

La presente Dichiarazione di conformità è pubblicata sotto la piena responsabilità del produttore.

Oggetto della dichiarazione: Indicato in precedenza

L'oggetto della dichiarazione descritto in precedenza è conforme alle seguenti direttive e/o legislazione(i) dell'Unione Europea:

Direttiva RED sulla messa a disposizione sul mercato di apparecchiature radio	2014/53/UE	<input checked="" type="checkbox"/>
Direttiva Bassa Tensione	2014/35/UE	<input type="checkbox"/>
Direttiva EMCD sulla compatibilità elettromagnetica	2014/30/UE	<input type="checkbox"/>
Direttiva sulla restrizione dell'uso di determinate sostanze pericolose	2011/65/UE	<input checked="" type="checkbox"/>
Direttiva sulle specifiche per la progettazione ecocompatibile dei prodotti connessi all'energia	2009/125/CE	<input type="checkbox"/>
Macchine (MD)	2006/42/CE	<input type="checkbox"/>
Sicurezza dei giocattoli	2009/48/CE	<input type="checkbox"/>
Dispositivi di protezione individuale	Normativa (UE) 2016/425	<input type="checkbox"/>
Prodotti per l'edilizia (CPD/CPR)	Normativa (UE) N. 305/2011	<input type="checkbox"/>
Prodotti cosmetici	Normativa (CE) N. 1223/2009	<input type="checkbox"/>

Riferimenti agli standard dell'Unione Europea armonizzati rilevanti utilizzati, inclusa la data dello standard, o riferimenti ad altre specifiche tecniche, inclusa la data della specifica, in relazione ai quali viene emessa la dichiarazione di conformità:

Standard implementato	Test lab
<p>RED-RRF+EMC:</p> <p>EN IEC 55014-1:2021 EN IEC 55014-2:2021 EN 61000-3-2:2014 EN IEC 61000-3-2:2019 EN IEC 61000-3-2:2019/A1:2021 EN 61000-3-3:2013 EN 61000-3-3:2013/A1:2019 EN 61000-3-3:2013/A2:2021 EN 301 489-1 V2.2.3:2019 EN 301 489-17 V3.2.4:2020 EN 300 328 V2.2.2:2019 EN 62311:2008 EN IEC 62311:2020 EN 50665:2017</p> <p>Safety:</p> <p>EN IEC 60335-2-41:2021/A11:2021 EN 60335-1:2012/A15:2021 EN 62233:2008</p> <p>ROHS:</p> <p>EN IEC 63000:2018</p>	<p>TUV</p>

Ente notificato (opzionale):

Nome dell'ente notificato:
 Numero di riferimento del certificato:
 Numero di 4 cifre dell'ente notificato: n/a

Formato per e per conto di: Xiaomi Communications Co., Ltd.
 Luogo e data di pubblicazione: #019, 9th Floor, Building 6, 33 Xi'erqi Middle Road, Haidian District, Beijing, 100085, China
 2024-10-18

Firma: *cuixuelian*
 Nome, funzione: cuixuelian / Compliance Manage



Immagine a colori del prodotto:



Originali atitikties deklaracija

ES ATITIKTIES DEKLARACIJA**Aparatūra/įranga**

Gaminytis: Xiaomi Smart Pet Fountain 2

Modelis: XMCWYSJ02

prekės ženklas: Xiaomi

SKU nr.: SPU1016853

Laidos arba serijos numeris: 60139/AGAL2F4XX00001
The "60139/AGAL2" is fixed coding

The "4" Take the last digit of the year. (for example. 2024. take "4".)

Gamintojas arba jo įgaliotas atstovas:

Pavadinimas: Xiaomi Communications Co., Ltd.

Adresas: #019, 9th Floor, Building 6, 33 Xi'erqi Middle Road, Haidian District, Beijing, 100085, China

Šalis: China

Gamintojo ES įgaliotas atstovas

Pavadinimas: Xiaomi Technology Netherlands B.V.

Adresas: Prinses Beatrixlaan 582, 2595BM, The Hague, The Netherlands

Šalis: Netherlands

Programinės įrangos versija: 5.31._0236

Priedai ir komponentai

Priedai	Modelis
Power Adapter	A232-050200U-EU2

Skirtingose rinkose, ne visi šiame dokumente išvardyti priedai ir komponentai visada yra įtraukti

Ši atitikties deklaracija išduota išskirtinai tik gamintojo atsakomybe.

Deklaracijos objektas: išvardinta aukščiau

Pirmiau aprašytas deklaracijos objektas atitinka šias susijusias Europos Sąjungos direktyvas ir (arba) teisės aktus:

Radio įrangos direktyva (RED)	2014/53/ES	<input checked="" type="checkbox"/>
Žemos įtampos direktyva (LVD)	2014/35/ES	<input type="checkbox"/>
Elektromagnetinio suderinamumo direktyva (EMCD)	2014/30/ES	<input type="checkbox"/>
Pavojingų medžiagų naudojimo apribojimai (RoHS)	2011/65/ES	<input checked="" type="checkbox"/>
Ekologinio dizaino reikalavimai su elektra susijusiems gaminiams (ErP)	2009/125/EB	<input type="checkbox"/>
Mašinų direktyva (MD)	2006/42/EB	<input type="checkbox"/>
Žaislų saugumas	2009/48/EB	<input type="checkbox"/>
Asmeninės apsaugos įranga (PPE)	Reglamentas (ES) 2016/425	<input type="checkbox"/>
Statybų gaminiai (CPD/CPR)	Reglamentas (ES) nr. 305/2011	<input type="checkbox"/>
Kosmetikos gaminiai	Reglamentas (EB) nr. 1223/2009	<input type="checkbox"/>

Nuorodos į taikomus susijusius Europos Sąjungos standartus, įskaitant standarto datą, arba nuorodos į kitas technines specifikacijas, įskaitant specifikacijos datą, pagal kurią deklaruojama atitiktis:

Įgyvendintas standartas	Bandymų laboratorija
<p>RED---RF+EMC:</p> <p>EN IEC 55014-1:2021 EN IEC 55014-2:2021 EN 61000-3-2:2014 EN IEC 61000-3-2:2019 EN IEC 61000-3-2:2019/A1:2021 EN 61000-3-3:2013 EN 61000-3-3:2013/A1:2019 EN 61000-3-3:2013/A2:2021 EN 301 489-1 V2.2.3:2019 EN 301 489-17 V3.2.4:2020 EN 300 328 V2.2.2:2019 EN 62311:2008 EN IEC 62311:2020 EN 50665:2017</p> <p>Safety: EN IEC 60335-2-41:2021/A11:2021 EN 60335-1:2012/A15:2021 EN 62233:2008</p> <p>ROHS: EN IEC 63000:2018</p>	<p>TUV</p>

Notifikuotoji įstaiga (Pasirinktinai):

Notifikuotos įstaigos pavadinimas:

Sertifikato nuorodos numeris:

4 skaitmenų notifikuotos įstaigos numeris: n/a

Gamintojo vardu pasirašė

Xiaomi Communications Co., Ltd.

Išdavimo vieta ir data:

#019, 9th Floor, Building 6, 33 Xi'erqi Middle Road, Haidian District, Beijing, 100085, China

2024-10-18

Parašas:

cuixuelian



Vardas, pareigos:

cuixuelian / Compliance Manage

Spalvota gaminio nuotrauka:



Atbilstības deklarācijas oriģināls

ES ATBILSTĪBAS DEKLARĀCIJA**Ierīce/aprikojums**

Produkts: Xiaomi Smart Pet Fountain 2
 Modelis: XMCWYSJ02
 Zīmols: Xiaomi
 SKU Nr.: SPU1016853
 Partija vai sērijas numurs: 60139/AGAL2F4XX00001
 The "60139/AGAL2" is fixed coding

The "4" Take the last digit of the year. (for example. 2024. take "4".)

Ražotājs vai tā pilnvarotais pārstāvis:

Nosaukums: Xiaomi Communications Co., Ltd.
 Adrese: #019, 9th Floor, Building 6, 33 Xi'erqi Middle Road, Haidian District, Beijing, 100085, China
 Valsts: China

Manufacturers authorized EU Representative

Nosaukums: Xiaomi Technology Netherlands B.V.
 Adrese: Prinses Beatrixlaan 582, 2595BM, The Hague, The Netherlands
 Valsts: Netherlands

Programmatūras versija: 5.31._0236

Piederumi un komponenti

Piederumi	Modelis
Power Adapter	A232-050200U-EU2

Dažādos tirgos, ne visi šajā dokumentā uzskaitītie piederumi un komponenti vienmēr ir iekļauti

Par šo atbilstības deklarāciju atbildību uzņemas produkta ražotājs.

Deklarācijas priekšmets: nosaukts augstāk

Iepriekš aprakstītās deklarācijas mērķis atbilst attiecīgajām Eiropas Savienības direktīvām un/vai tiesību aktiem:

Radioiekārtu direktīva (RID)	2014/53/ES	<input checked="" type="checkbox"/>
Zemsprieguma direktīva (ZSD)	2014/35/ES	<input type="checkbox"/>
Elektromagnētiskās savietojamības direktīva (EMSD)	2014/30/ES	<input type="checkbox"/>
Direktīva par dažu bīstamu vielu izmantošanas ierobežošanu (RoHS)	2011/65/ES	<input checked="" type="checkbox"/>
Ekodizaina prasības ar enerģiju saistītiem ražojumiem (ErP)	2009/125/EK	<input type="checkbox"/>
Mašīnu direktīva (MD)	2006/42/EK	<input type="checkbox"/>
Rotaļlietu drošība	2009/48/EK	<input type="checkbox"/>
Individuālie aizsardzības līdzekļi (IAL)	Regula (ES) 2016/425	<input type="checkbox"/>
Būvizstrādājumi (CPD/CPR)	Regula (ES) Nr. 305/2011	<input type="checkbox"/>
Kosmētikas produkti	Regula (EK) Nr. 1223/2009	<input type="checkbox"/>

Atsauces uz attiecīgajiem izmantotajiem Eiropas Savienības standartiem (tostarp arī uz standarta izdošanas datumu) vai atsauces uz citām tehniskajām specifikācijām (tostarp arī uz šo specifikāciju izdošanas datumu), attiecībā uz kurām tiek deklarēta atbilstība:

Izmantotais standarts	Laboratorija
<p>RED---RF+EMC: EN IEC 55014-1:2021 EN IEC 55014-2:2021 EN 61000-3-2:2014 EN IEC 61000-3-2:2019 EN IEC 61000-3-2:2019/A1:2021 EN 61000-3-3:2013 EN 61000-3-3:2013/A1:2019 EN 61000-3-3:2013/A2:2021 EN 301 489-1 V2.2.3:2019 EN 301 489-17 V3.2.4:2020 EN 300 328 V2.2.2:2019 EN 62311:2008 EN IEC 62311:2020 EN 50665:2017</p> <p>Safety: EN IEC 60335-2-41:2021/A11:2021 EN 60335-1:2012/A15:2021 EN 62233:2008</p> <p>ROHS: EN IEC 63000:2018</p>	<p>TUV</p>

Pilnvarotā iestāde (nav obligāti):

Pilnvarotās iestādes nosaukums:

Sertifikāta sērijas numurs:

4 ciparu pilnvarotās iestādes numurs n/a

Parakstīts šādas personas vārdā

Xiaomi Communications Co., Ltd.

Izdošanas vieta un datums:

#019, 9th Floor, Building 6, 33 Xi'erqi Middle Road, Haidian District, Beijing, 100085, China

2024-10-18

Paraksts:

cuixuelian



Vārds, amats:

cuixuelian / Compliance Manage

Krāsains produkta attēls:



Oorspronkelijke verklaring van conformiteit

EU-VERKLARING VAN CONFORMITEIT

Apparaat/Uitrusting

Product: Xiaomi Smart Pet Fountain 2
 Model: XMCWYSJ02
 merk: Xiaomi
 SKU-nr: SPU1016853
 Batch- of serienummer: 60139/AGAL2F4XX00001
 The "60139/AGAL2" is fixed coding

The "4" Take the last digit of the year. (for example. 2024. take "4".)

Fabrikant of geautoriseerde vertegenwoordiger:

Naam: Xiaomi Communications Co., Ltd.
 Adres: #019, 9th Floor, Building 6, 33 Xi'erqi Middle Road, Haidian District, Beijing, 100085, China
 Land: China

Door de fabrikant geautoriseerde EU-vertegenwoordiger

Naam: Xiaomi Technology Netherlands B.V.
 Adres: Prinses Beatrixlaan 582, 2595BM, The Hague, The Netherlands
 Land: Netherlands

Software versie: 5.31._0236

Accessoires en componenten

Accessoires	Model
Power Adapter	A232-050200U-EU2

In verschillende markten zijn niet altijd alle accessoires en componenten die in dit document worden vermeld, inbegrepen

Deze verklaring van conformiteit wordt uitgegeven onder de exclusieve verantwoordelijkheid van de fabrikant.

Object van de verklaring: Hierboven vermeld

Het doel van de hierboven beschreven verklaring is in overeenstemming met de volgende relevante richtlijnen en/of wetgeving van de Europese Unie:

Richtlijn radioapparatuur (RED)	2014/53/EU	<input checked="" type="checkbox"/>
Laagspanningsrichtlijn (LVD)	2014/35/EU	<input type="checkbox"/>
Richtlijn elektromagnetische compatibiliteit (EMCD)	2014/30/EU	<input type="checkbox"/>
Beperking van het gebruik van bepaalde gevaarlijke stoffen (RoHS)	2011/65/EU	<input checked="" type="checkbox"/>
Ecologische vereisten voor energiegerelateerde producten (ErP)	2009/125/EC	<input type="checkbox"/>
Machines (MD)	2006/42/EC	<input type="checkbox"/>
Veiligheid van speelgoed	2009/48/EC	<input type="checkbox"/>
Persoonlijke beschermingsmiddelen (PBM)	Verordening (EU) 2016/425	<input type="checkbox"/>
Bouwproducten (CPD/CPR)	Verordening (EU) nr. 305/2011	<input type="checkbox"/>
Cosmetische producten	Verordening (EC) nr. 1223/2009	<input type="checkbox"/>

Verwijzingen naar de relevante overeengekomen gebruikte normen van de Europese Unie, inclusief de datum van de norm, of verwijzingen naar de andere technische specificaties, inclusief de datum van de specificatie, met betrekking tot welke de conformiteit wordt verklaard:

Geïmplementeerde norm	Testlab
<p>RED-RRF-EMC: EN IEC 55014-1:2021 EN IEC 55014-2:2021 EN 61000-3-2:2014 EN IEC 61000-3-2:2019 EN IEC 61000-3-2:2019/A1:2021 EN 61000-3-3:2013 EN 61000-3-3:2013/A1:2019 EN 61000-3-3:2013/A2:2021 EN 301 489-1 V2.2.3:2019 EN 301 489-17 V3.2.4:2020 EN 300 328 V2.2.2:2019 EN 62311:2008 EN IEC 62311:2020 EN 50665:2017</p> <p>Safety: EN IEC 60335-2-41:2021/A11:2021 EN 60335-1:2012/A15:2021 EN 62233:2008</p> <p>ROHS: EN IEC 63000:2018</p>	<p>TUV</p>

Aangemelde instantie (optioneel):

Naam van aangemelde instantie:
 Referentienummer van het certificaat:
 4-cijferig nummer van aangemelde instantie: n/a

Getekend voor en namens: Xiaomi Communications Co., Ltd.
 Plaats en datum van uitgifte: #019, 9th Floor, Building 6, 33 Xi'erqi Middle Road, Haidian District, Beijing, 100085, China
 2024-10-18

Handtekening: *cuixuelian*
 Naam, functie: cuixuelian / Compliance Manage



Kleurenafbeelding van product:



Oryginalna deklaracja zgodności

DEKLARACJA ZGODNOŚCI UE**Urządzenia/sprzęt**

Produkt: Xiaomi Smart Pet Fountain 2
 Model: XMCWYSJ02
 marka: Xiaomi
 Nr SKU: SPU1016853
 Numer partii lub serii: 60139/AGAL2F4XX00001
 The "60139/AGAL2" is fixed coding

The "4" Take the last digit of the year. (for example. 2024. take "4".)

Producent lub jego autoryzowany przedstawiciel:

Nazwa: Xiaomi Communications Co., Ltd.
 Adres: #019, 9th Floor, Building 6, 33 Xi'erqi Middle Road, Haidian District, Beijing, 100085, China
 Kraj: China

Manufacturers authorized EU Representative

Nazwa: Xiaomi Technology Netherlands B.V.
 Adres: Prinses Beatrixlaan 582, 2595BM, The Hague, The Netherlands
 Kraj: Netherlands

Wersja oprogramowania: 5.31._0236

Aksesoria i komponenty

Aksesoria	Model
Power Adapter	A232-050200U-EU2

Na różnych rynkach nie wszystkie akcesoria i komponenty wymienione w tym dokumencie są zawsze dołączone

Niniejsza deklaracja zgodności jest wydana na wyłączną odpowiedzialność producenta.

Obiekt deklaracji: Wymieniony powyżej

Przedmiot powyższej deklaracji jest zgodny z następującymi odpowiednimi dyrektywami Unii Europejskiej i/lub ustawodawstwem:

Dyrektywa radiowa (RED)	2014/53/UE	<input checked="" type="checkbox"/>
Dyrektywa ws. sprzętu elektrycznego przewidzianego do stosowania w określonych granicach napięcia	2014/35/UE	<input type="checkbox"/>
Dyrektywa kompatybilności elektromagnetycznej (EMCD)	2014/30/UE	<input type="checkbox"/>
Dyrektywa RoHS	2011/65/UE	<input checked="" type="checkbox"/>
Dyrektywa ErP	2009/125/WE	<input type="checkbox"/>
Dyrektywa maszynowa (MD)	2006/42/WE	<input type="checkbox"/>
Dyrektywa zabawkowa	2009/48/WE	<input type="checkbox"/>
Środki ochrony osobistej (PPE)	Rozporządzenie (UE) 2016/425	<input type="checkbox"/>
Produkty budowlane (CPD/CPR)	Rozporządzenie (UE) nr 305/2011	<input type="checkbox"/>
Produkty kosmetyczne	Rozporządzenie (WE) nr 1223/2009	<input type="checkbox"/>

Odwołania do właściwych wykorzystanych norm Unii Europejskiej, w tym data wprowadzenia normy, lub odwołania do innych specyfikacji, takich jak data wydania specyfikacji, w odniesieniu do których zgodność została zadeklarowana:

Wdrożona norma	Laboratorium badawcze
RED---RF+EMC. EN IEC 55014-1:2021 EN IEC 55014-2:2021 EN 61000-3-2:2014 EN IEC 61000-3-2:2019 EN IEC 61000-3-2:2019/A1:2021 EN 61000-3-3:2013 EN 61000-3-3:2013/A1:2019 EN 61000-3-3:2013/A2:2021 EN 301 489-1 V2.2.3:2019 EN 301 489-17 V3.2.4:2020 EN 300 328 V2.2.2:2019 EN 62311:2008 EN IEC 62311:2020 EN 50665:2017 Safety: EN IEC 60335-2-41:2021/A11:2021 EN 60335-1:2012/A15:2021 EN 62233:2008 ROHS: EN IEC 63000:2018	TUV

Jednostka notyfikowana (opcjonalne):

Nazwa jednostki notyfikowanej:
Numer referencyjny certyfikatu:
4-cyfrowy numer jednostki notyfikowanej: n/a

Podpisano dla i w imieniu: Xiaomi Communications Co., Ltd.
Miejsce i data wydania: #019, 9th Floor, Building 6, 33 Xi'erqi Middle Road, Haidian District, Beijing, 100085, China

2024-10-18

Podpis: *cuixuelian*

Imię i nazwisko, funkcja: cuixuelian / Compliance Manage

Kolorowy obraz produktu:



Declaração de Conformidade original

DECLARAÇÃO DE CONFORMIDADE DA UE**Aparelho/equipamento**

Produto: Xiaomi Smart Pet Fountain 2
 Modelo: XMCWYSJ02
 marca: Xiaomi
 N.º SKU: SPU1016853
 Número de lote ou série: 60139/AGAL2F4XX00001
 The "60139/AGAL2" is fixed coding

The "4" Take the last digit of the year. (for example. 2024. take "4".)

Fabricante ou o respetivo representante autorizado:

Nome: Xiaomi Communications Co., Ltd.
 Endereço: #019, 9th Floor, Building 6, 33 Xi'erqi Middle Road, Haidian District, Beijing, 100085, China
 País: China

Representante autorizado do fabricante na UE

Nome: Xiaomi Technology Netherlands B.V.
 Endereço: Prinses Beatrixlaan 582, 2595BM, The Hague, The Netherlands
 País: Netherlands

Versão do software : 5.31._0236

Acessórios e componentes

Acessórias	Modelo
Power Adapter	A232-050200U-EU2

Em diferentes mercados, nem todos os acessórios e componentes listados neste documento estão sempre incluídos

Esta declaração de conformidade é emitida sob a exclusiva responsabilidade do fabricante.

Objeto da declaração: Indicado acima

O objeto da declaração acima indicado está em conformidade com as seguintes diretivas e/ou legislação(ões) relevante(s) da União Europeia:

Diretiva de Equipamentos de Rádio (RED)	2014/53/UE	<input checked="" type="checkbox"/>
Diretiva de Baixa Tensão (LVD)	2014/35/UE	<input type="checkbox"/>
Diretiva de Compatibilidade Eletromagnética (EMCD)	2014/30/UE	<input type="checkbox"/>
Restrição do uso de determinadas substâncias perigosas (RoHS)	2011/65/UE	<input checked="" type="checkbox"/>
Requisitos de conceção ecológica para produtos relacionados com o consumo de energia (ErP)	2009/125/CE	<input type="checkbox"/>
Maquinaria (MD)	2006/42/CE	<input type="checkbox"/>
Segurança de brinquedos	2009/48/CE	<input type="checkbox"/>
Equipamento de proteção individual (PPE)	Regulamento (UE) 2016/425	<input type="checkbox"/>
Produtos de construção (CPD/CPR)	Regulamento (UE) n.º 305/2011	<input type="checkbox"/>
Produtos cosméticos	Regulamento (CE) n.º 1223/2009	<input type="checkbox"/>

Referências às normas harmonizadas da União Europeia relevantes utilizadas, incluindo a data da norma, ou referências a outras especificações técnicas, incluindo a data da especificação, em relação às quais é declarada a conformidade:

Norma implementada	Laboratório de ensaios
<p>RED: RF+EMC: EN IEC 55014-1:2021 EN IEC 55014-2:2021 EN 61000-3-2:2014 EN IEC 61000-3-2:2019 EN IEC 61000-3-2:2019/A1:2021 EN 61000-3-3:2013 EN 61000-3-3:2013/A1:2019 EN 61000-3-3:2013/A2:2021 EN 301 489-1 V2.2.3:2019 EN 301 489-17 V3.2.4:2020 EN 300 328 V2.2.2:2019 EN 62311:2008 EN IEC 62311:2020 EN 50665:2017</p> <p>Safety: EN IEC 60335-2-41:2021/A11:2021 EN 60335-1:2012/A15:2021 EN 62233:2008</p> <p>ROHS: EN IEC 63000:2018</p>	<p>TUV</p>

Organismo notificado (opcional):

Nome do organismo notificado:
 Número de referência do certificado:
 Número de 4 dígitos do organismo notificado: n/a

Assinado por e em nome de: Xiaomi Communications Co., Ltd.
 Local e data da emissão: #019, 9th Floor, Building 6, 33 Xi'erqi Middle Road, Haidian District, Beijing, 100085, China

cuixuelian / Compliance Manage

Assinatura: *cuixuelian*

Nome, função: Cuixuelian



Imagem a cores do produto:



Declarație de conformitate originală

DECLARAȚIA DE CONFORMITATE UE

Aparat/Echipament

Produs: Xiaomi Smart Pet Fountain 2
 Model: XMCWYSJ02
 marca: Xiaomi
 Nr. SKU: SPU1016853
 Lot sau număr serie: 60139/AGAL2F4XX00001
 The "60139/AGAL2" is fixed coding

The "4" Take the last digit of the year. (for example. 2024. take "4".)

Producătorul sau reprezentantul autorizat al acestuia:

Numele: Xiaomi Communications Co., Ltd.
 Adresa: #019, 9th Floor, Building 6, 33 Xi'erqi Middle Road, Haidian District, Beijing, 100085, China
 Țara: China

Reprezentantul UE autorizat al producătorilor

Numele: Xiaomi Technology Netherlands B.V.
 Adresa: Prinses Beatrixlaan 582, 2595BM, The Hague, The Netherlands
 Țara: Netherlands

Versiune software: 5.31._0236

Accesorii și componente

Accesorii	Model
Power Adapter	A232-050200U-EU2

Pe diferite piețe, nu toate accesoriile și componentele enumerate în acest document sunt întotdeauna incluse

Această declarație de conformitate a fost emisă de producător în calitate de unic responsabil.

Obiectul declarației: Enumerat mai sus

Obiectul declarației descrise mai sus este în conformitate cu următoarele directive ale Uniunii Europene și/sau legi relevante:

Directiva privind echipamentele radio (RED)	2014/53/UE	<input checked="" type="checkbox"/>
Directiva privind joasa tensiune (LVD)	2014/35/UE	<input type="checkbox"/>
Directiva privind compatibilitatea electromagnetică (EMCD)	2014/30/UE	<input type="checkbox"/>
Restricțiile de utilizare a anumitor substanțe periculoase (RoHS)	2011/65/UE	<input checked="" type="checkbox"/>
Directiva Eco-design privind produsele consumatoare de energie (ErP)	2009/125/CE	<input type="checkbox"/>
Utilajele (MD)	2006/42/CE	<input type="checkbox"/>
Siguranța jucăriilor	2009/48/CE	<input type="checkbox"/>
Echipamentul de protecție personală (PPE)	Regulamentul (UE) 2016/425	<input type="checkbox"/>
Produsele destinate construcțiilor (CPD/CPR)	Regulamentul (UE) Nr. 305/2011	<input type="checkbox"/>
Produse cosmetice	Regulamentul (CE) Nr. 1223/2009	<input type="checkbox"/>

Referințele la standardele Uniunii Europene relevante utilizate, inclusiv data standardului, sau referințele la alte specificații tehnice, inclusiv data specificațiilor, în raport cu care este declarată conformitatea:

Standard implementat	Laborator test
<p>RED-RRF-EMC: EN IEC 55014-1:2021 EN IEC 55014-2:2021 EN 61000-3-2:2014 EN IEC 61000-3-2:2019 EN IEC 61000-3-2:2019/A1:2021 EN 61000-3-3:2013 EN 61000-3-3:2013/A1:2019 EN 61000-3-3:2013/A2:2021 EN 301 489-1 V2.2.3:2019 EN 301 489-17 V3.2.4:2020 EN 300 328 V2.2.2:2019 EN 62311:2008 EN IEC 62311:2020 EN 50665:2017</p> <p>Safety: EN IEC 60335-2-41:2021/A11:2021 EN 60335-1:2012/A15:2021 EN 62233:2008</p> <p>ROHS: EN IEC 63000:2018</p>	<p>TUV</p>

Organul notificat (Opțional):

Numele organului notificat:
 Numărul de referință al certificatului:
 Numărul din 4 cifre al organului notificat: n/a

Semnat pentru și în numele: Xiaomi Communications Co., Ltd.
 Locul și data emiterii: #019, 9th Floor, Building 6, 33 Xi'erqi Middle Road, Haidian District, Beijing, 100085, China

2024-10-18

Semnătura: *cuixuelian*
 Numele, funcția: cuixuelian / Compliance Manage



Imaginea color a produsului:

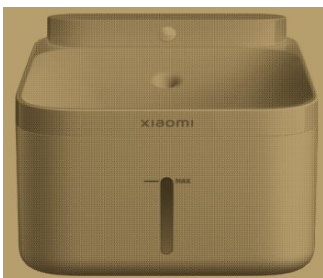

Оригинальная Декларация о соответствии

ДЕКЛАРАЦИЯ ЕС О СООТВЕТСТВИИ

Аппаратура/оборудование

Изделие: Xiaomi Smart Pet Fountain 2
 Модель: XMCWYSJ02
 бренд: Xiaomi
 Артикул: SPU1016853
 Номер партии или серийный номер: 60139/AGAL2F4XX00001
 The "60139/AGAL2" is fixed coding

The "4" Take the last digit of the year. (for example. 2024. take "4".)

Производитель или его уполномоченный представитель:

Название: Xiaomi Communications Co., Ltd.
 Адрес: #019, 9th Floor, Building 6, 33 Xi'erqi Middle Road, Haidian District, Beijing, 100085, China
 Страна: China

Официальный представитель производителя в ЕС

Название: Xiaomi Technology Netherlands B.V.
 Адрес: Prinses Beatrixlaan 582, 2595BM, The Hague, The Netherlands
 Страна: Netherlands

Версия ПО: 5.31._0236

Аксессуары и компоненты

Аксессуары	Модель
Power Adapter	A232-050200U-EU2

На разных рынках, не все аксессуары и компоненты, перечисленные в этом документе, всегда включены

Ответственность за выпуск настоящей Декларации о соответствии полностью возлагается на производителя.

Предмет декларации: Перечислено выше

Предмет декларации, описанный выше, соответствует следующим Директивам по гармонизации ЕС и/или нормативно-правовым актам:

Директива на радиооборудование (RED)	2014/53/EC	<input checked="" type="checkbox"/>
Директива на низковольтное оборудование (LVD)	2014/35/EC	<input type="checkbox"/>
Директива на электромагнитную совместимость (EMCD)	2014/30/EC	<input type="checkbox"/>
Ограничение использования некоторых опасных веществ (RoHS)	2011/65/EC	<input checked="" type="checkbox"/>
Требования к экодизайну энергосвязанных изделий (ErP)	2009/125/EC	<input type="checkbox"/>
Безопасность машин и оборудования (MD)	2006/42/EC	<input type="checkbox"/>
Безопасность игрушек	2009/48/EC	<input type="checkbox"/>
Средства индивидуальной защиты (СИЗ)	Стандарт (ЕС) 2016/425	<input type="checkbox"/>
Строительная продукция (CPD/CPR)	Стандарт (ЕС) №305/2011	<input type="checkbox"/>
Косметические изделия	Стандарт (ЕК) №1223/2009	<input type="checkbox"/>

Ссылки на применимые использованные стандарты гармонизации Европейского союза (включая дату принятия) или ссылки на иные технические спецификации (включая дату создания), соответствие которым утверждается:

Внедренный стандарт	Испытательная лаборатория
<p>RED---RF+EMC: EN IEC 55014-1:2021 EN IEC 55014-2:2021 EN 61000-3-2:2014 EN IEC 61000-3-2:2019 EN IEC 61000-3-2:2019/A1:2021 EN 61000-3-3:2013 EN 61000-3-3:2013/A1:2019 EN 61000-3-3:2013/A2:2021 EN 301 489-1 V2.2.3:2019 EN 301 489-17 V3.2.4:2020 EN 300 328 V2.2.2:2019 EN 62311:2008 EN IEC 62311:2020 EN 50665:2017</p> <p>Safety: EN IEC 60335-2-41:2021/A11:2021 EN 60335-1:2012/A15:2021 EN 62233:2008</p> <p>ROHS: EN IEC 63000:2018</p>	<p>TUV</p>

Нотифицированный орган (необязательно):

Название нотифицированного органа:

Номер сертификата:

4-значный номер нотифицированного органа: n/a

Подписано для/от имени

Xiaomi Communications Co., Ltd.

Место и дата выпуска:

#019, 9th Floor, Building 6, 33 Xi'erqi Middle Road, Haidian District, Beijing, 100085, China

2024-10-18

Подпись:

cuixuelian



Имя, должность:

cuixuelian / Compliance Manage

Цветное изображение изделия:



Originál Vyhlásenie o zhode

EÚ VYHLÁSENIE O ZHODE**Prístroj/Zariadenie**

Výrobok: Xiaomi Smart Pet Fountain 2

Model: XMCWYSJ02

značka: Xiaomi

SKU č.: SPU1016853

Číslo šarže alebo sériové číslo: 60139/AGAL2F4XX00001
The "60139/AGAL2" is fixed coding

The "4" Take the last digit of the year. (for example. 2024. take "4".)

Výrobca alebo jeho splnomocnený zástupca:

Meno: Xiaomi Communications Co., Ltd.

Adresa: #019, 9th Floor, Building 6, 33 Xi'erqi Middle Road, Haidian District, Beijing, 100085, China

Krajina: China

Splnomocnený zástupca EÚ pre výrobcov

Meno: Xiaomi Technology Netherlands B.V.

Adresa: Prinses Beatrixlaan 582, 2595BM, The Hague, The Netherlands

Krajina: Netherlands

Verzia softvéru: 5.31._0236

Príslušenstvo a komponenty

Príslušenstvo	Model
Power Adapter	A232-050200U-EU2

Na rôznych trhoch, nie všetko príslušenstvo a komponenty uvedené v tomto dokumente sú vždy zahrnuté

Toto vyhlásenie o zhode sa vydáva na výhradnú zodpovednosť výrobcu.

Predmet vyhlásenia: Uvedené vyššie

Predmet vyhlásenia opísaného vyššie je v súlade s nasledujúcimi príslušnými smernicami a/alebo legislatívou

Európskej únie:

Smernica o rádiových zariadeniach (RED)	2014/53/EÚ	<input checked="" type="checkbox"/>
Smernica o nízkom napätí (LVD)	2014/35/EÚ	<input type="checkbox"/>
Smernica o elektromagnetickej kompatibilite (EMCD)	2014/30/EÚ	<input type="checkbox"/>
Obmedzenie používania určitých nebezpečných látok (RoHS)	2011/65/EÚ	<input checked="" type="checkbox"/>
Požiadavky na ekodizajn energeticky významných výrobkov (ErP)	2009/125/ES	<input type="checkbox"/>
Strojové zariadenia (MD)	2006/42/ES	<input type="checkbox"/>
Bezpečnosť hračiek	2009/48/ES	<input type="checkbox"/>
Osobné ochranné prostriedky (PPE)	Nariadenie (EÚ) 2016/425	<input type="checkbox"/>
Stavebné výrobky (CPD/CPR)	Nariadenie (EÚ) č. 305/2011	<input type="checkbox"/>
Kozmetické výrobky	Nariadenie (ES) č. 1223/2009	<input type="checkbox"/>

Odkazy na príslušné použité normy Európskej únie vrátane dátumu vydania normy alebo odkazy na iné technické špecifikácie vrátane dátum špecifikácie, v súvislosti s ktorou sa vyhlasuje zhoda:

zavedený štandard	Skúšobné laboratórium
<p>RED---RF+EMC: EN IEC 55014-1:2021 EN IEC 55014-2:2021 EN 61000-3-2:2014 EN IEC 61000-3-2:2019 EN IEC 61000-3-2:2019/A1:2021 EN 61000-3-3:2013 EN 61000-3-3:2013/A1:2019 EN 61000-3-3:2013/A2:2021 EN 301 489-1 V2.2.3:2019 EN 301 489-17 V3.2.4:2020 EN 300 328 V2.2.2:2019 EN 62311:2008 EN IEC 62311:2020 EN 50665:2017</p> <p>Safety: EN IEC 60335-2-41:2021/A11:2021 EN 60335-1:2012/A15:2021 EN 62233:2008</p> <p>ROHS: EN IEC 63000:2018</p>	<p style="text-align: center;">TUV</p>

Notifikovaný orgán (voliteľné):

Názov notifikovaného orgánu:

Referenčné číslo certifikátu:

4-miestne číslo notifikovaného orgánu: n/a

Podpísané za a v mene

Xiaomi Communications Co., Ltd.

Miesto a dátum vydania:

#019, 9th Floor, Building 6, 33 Xi'erqi Middle Road, Haidian District, Beijing, 100085, China

cuixuelian / Compliance Manage

Podpis:

cuixuelian



Meno, funkcia:

Cuixuelian

Farebný obrázok výrobku:



Orijinal Uygunluk Beyanı

AB UYGUNLUK BEYANI**Cihaz/Ekipman**

Ürün: Xiaomi Smart Pet Fountain 2
Model: XMCWYSJ02
marka: Xiaomi
SKU No.: SPU1016853
Parti veya Seri Numarası: 60139/AGAL2F4XX00001
The "60139/AGAL2" is fixed coding

The "4" Take the last digit of the year. (for example. 2024. take "4".)

Üretici veya üreticinin yetkili temsilcisi:

Adı: Xiaomi Communications Co., Ltd.
Adres: #019, 9th Floor, Building 6, 33 Xi'erqi Middle Road, Haidian District, Beijing, 100085, China
Ülke: China

Manufacturers authorized EU Representative

Adı: Xiaomi Technology Netherlands B.V.
Adres: Prinses Beatrixlaan 582, 2595BM, The Hague, The Netherlands
Ülke: Netherlands

Yazılım versiyonu: 5.31._0236

Aksesuarlar ve Bileşenler

Aksesuarlar	Modeli
Power Adapter	A232-050200U-EU2

farklı pazarlarda, Bu belgede listelenen tüm aksesuarlar ve bileşenler her zaman dahil değildir

Bu uygunluk beyanı, üreticinin yegane sorumluluğu altında yayınlanmıştır.

Beyan konusu: Yukarıda listelenmiştir

Yukarıda açıklanan beyannamenin amacı, aşağıdaki ilgili Avrupa Birliği direktiflerine ve/veya mevzuatlarına uygundur:

Radjo Ekipmanı Direktifi (RED)	2014/53/AB	<input checked="" type="checkbox"/>
Alçak Gerilim Direktifi (LVD)	2014/35/AB	<input type="checkbox"/>
Elektromanyetik Uyumluluk Direktifi (EMCD)	2014/30/AB	<input type="checkbox"/>
Belirli tehlikeli maddelerin kullanımının kısıtlanması (RoHS)	2011/65/AB	<input checked="" type="checkbox"/>
Enerjiyle ilgili ürünler için Ecodesign Gereklilikleri (ErP)	2009/125/AT	<input type="checkbox"/>
Makineler (MD)	2006/42/AT	<input type="checkbox"/>
Oyuncak güvenliği	2009/48/AT	<input type="checkbox"/>
Kişisel koruyucu ekipman (KKE)	2016/425 Sayılı Düzenleme (AB)	<input type="checkbox"/>
İnşaat ürünleri (CPD/CPR)	305/2011 Sayılı Düzenleme (AB)	<input type="checkbox"/>
Kozmetik ürünler	1223/2009 Sayılı Düzenleme (AB)	<input type="checkbox"/>

Standardın tarihi de dahil olmak üzere kullanılan ilgili Avrupa Birliği standartlarına yapılan atıflar veya uygunluğun beyan edildiği şartnamenin tarihi de dahil olmak üzere diğer teknik şartnamelere yapılan atıflar:

Uygulanan Standart	Test laboratuvarı
RED---RF+EMC: EN IEC 55014-1:2021 EN IEC 55014-2:2021 EN 61000-3-2:2014 EN IEC 61000-3-2:2019 EN IEC 61000-3-2:2019/A1:2021 EN 61000-3-3:2013 EN 61000-3-3:2013/A1:2019 EN 61000-3-3:2013/A2:2021 EN 301 489-1 V2.2.3:2019 EN 301 489-17 V3.2.4:2020 EN 300 328 V2.2.2:2019 EN 62311:2008 EN IEC 62311:2020 EN 50665:2017 Safety: EN IEC 60335-2-41:2021/A11:2021 EN 60335-1:2012/A15:2021 EN 62233:2008 ROHS: EN IEC 63000:2018	TUV

Onaylanmış Kuruluş (İsteğe Bağlı):

Onaylanmış kuruluşun adı:

Sertifikanın Referans Numarası:

4 basamaklı onaylanmış kuruluş numarası: n/a

Şu kişinin adına ve namı
na imzalanmıştır:

Xiaomi Communications Co., Ltd.

Yayınlanma yeri ve tarihi:

#019, 9th Floor, Building 6, 33 Xi'erqi Middle Road, Haidian District, Beijing, 100085, China

2024-10-18

İmza:

cuixuelian

Ad, işlev:

cuixuelian / Compliance Manage

Ürünün Renkli Görüntüsü:



Оригінальна декларація про відповідність

ДЕКЛАРАЦІЯ ПРО ВІДПОВІДНІСТЬ ДИРЕКТИВАМ ЄС**Прилад / обладнання**

Продукт: Xiaomi Smart Pet Fountain 2

Модель: XMCWYSJ02

бренд: Xiaomi

Інвентарний №: SPU1016853

Серійний номер або номер партії: 60139/AGAL2F4XX00001
The "60139/AGAL2" is fixed coding

The "4" Take the last digit of the year. (for example, 2024, take "4".)

Виробник або його вповноважений представник:

Назва: Xiaomi Communications Co., Ltd.

Адреса: #019, 9th Floor, Building 6, 33 Xi'erqi Middle Road, Haidian District, Beijing, 100085, China

Країна: China

Уповноважений представник виробника в країнах ЄС

Назва: Xiaomi Technology Netherlands B.V.

Адреса: Prinses Beatrixlaan 582, 2595BM, The Hague, The Netherlands

Країна: Netherlands

Версія ПЗ: 5.31._0236

Акcesуари та компоненти

Акcesуари	Модель
Power Adapter	A232-050200U-EU2

На різних ринках, не всі акcesуари та компоненти, перераховані в цьому документі, завжди входять до комплекту

Цю декларацію про відповідність випущено під виключну відповідальність виробника.

Предмет декларації: Зазначено вище

Об'єкт декларації, описаний вище, відповідає наступним відповідним директивам та/або законодавству

Європейського Союзу:

Директива про радіобладнання (Radio Equipment Directive, RED)	2014/53/EU	<input checked="" type="checkbox"/>
Директива про низьковольтне обладнання (Low Voltage Directive, LVD)	2014/35/EU	<input type="checkbox"/>
Директива про електромагнітну сумісність (Electromagnetic Compatibility Directive, EMC)	2014/30/EU	<input type="checkbox"/>
Директива про обмеження вмісту небезпечних речовин (Restriction of the use of certain hazardous substances, RoHS)	2011/65/EU	<input checked="" type="checkbox"/>
Вимоги до екологічного проектування енергоспоживчої продукції (Ecodesign Requirements for energy-related products, ErP)	2009/125/EC	<input type="checkbox"/>
Директива про машинне обладнання (Machinery Directive, MD)	2006/42/EC	<input type="checkbox"/>
Директива про безпеку іграшок	2009/48/EC	<input type="checkbox"/>
Директива про засоби індивідуального захисту (Personal protective equipment, PPE)	Регламент ЄС (EU) 2016/425	<input type="checkbox"/>
Будівельна продукція (CPD/CPR)	Регламент ЄС (EU) № 305/2011	<input type="checkbox"/>
Косметична продукція	Регламент ЄС (EC) № 1223/2009	<input type="checkbox"/>

Посилання на відповідні використані стандарти Європейського Союзу, включаючи дату стандарту, або посилання на інші технічні специфікації, включаючи дату специфікації, щодо яких заявлено про відповідність:

Впроваджений стандарт	Випробувальна лабораторія
<p>RED---RF+EMC: EN IEC 55014-1:2021 EN IEC 55014-2:2021 EN 61000-3-2:2014 EN IEC 61000-3-2:2019 EN IEC 61000-3-2:2019/A1:2021 EN 61000-3-3:2013 EN 61000-3-3:2013/A1:2019 EN 61000-3-3:2013/A2:2021 EN 301 489-1 V2.2.3:2019 EN 301 489-17 V3.2.4:2020 EN 300 328 V2.2.2:2019 EN 62311:2008 EN IEC 62311:2020 EN 50665:2017</p> <p>Safety: EN IEC 60335-2-41:2021/A11:2021 EN 60335-1:2012/A15:2021 EN 62233:2008</p> <p>ROHS: EN IEC 63000:2018</p>	<p>TUV</p>

Уповноважений орган (необов'язково):

Назва вповноваженого органу:
 Довідковий номер сертифіката:
 Номер уповноваженого органу (4 цифри): n/a

Підписано від імені й за дорученням: Xiaomi Communications Co., Ltd.
 Місце й дата випуску: #019, 9th Floor, Building 6, 33 Xi'erqi Middle Road, Haidian District, Beijing, 100085, China

2024-10-18

Підпис: *cuixuelian*
 Повне ім'я, посада: cuixuelian / Compliance Manage



Кольорове зображення продукту:





Guangdong Pow-Tech New Power Co., Ltd.

Tel: +86-769-83527566

E-mail: pt@szpowtech.com.cn

http://www.szpowtech.com.cn

英语

EU Declaration of Conformity

No.: DOCC0259A924102401EN

Object of the declaration			
Product	Rechargeable Li-ion Battery		
Battery category	Portable battery		
Model	C0259A9		
Batch or serial number	C0259A92406 (or C0259A9xxxx, "xxxx" indicates any number from 0-9 or any letter from A-C)		
Description of the battery and identification allowing traceability:			
Nominal voltage: 3.6Vdc		Rated capacity: 3800mAh	
Nominal energy: 13.68Wh		Label or Image of battery: See Note 1	
Manufacturer			
Name	Guangdong Pow-Tech New Power Co., Ltd.		
Address	No.9, Hengdong 3Rd, Hengkeng Shiling Industry Zone, Liaobu Town, Dongguan, Guangdong, P.R. China		
Manufacturer's authorized representative/EU-REP(Optional)			
Name			
Address			
We, Guangdong Pow-Tech New Power Co., Ltd. declare under our sole responsibility that the above referenced product is in conformity with the applicable requirements of the following Regulations:			
EU Battery Regulation: (EU) 2023/1542			
Conformity with these directives has been assessed for the product by demonstrating compliance to the following technical specifications/standards and/or regulations:			
1	Article 6 of Regulation (EU) 2023/1542		
	--Annex XVII to Regulation (EC) No 1907/2006		
	--Annex I of Regulation (EU) 2023/1542-Heavy Metals Content in batteries and waste batteries		
2	IEC 62133-2, EN 62133-2		
Notified Body(Optional)			Not applicable
Name			
Address			
Identification number		Product certificate number	
Issue date		Valid until	



Guangdong Pow-Tech New Power Co., Ltd.

英语

Tel: +86-769-83527566 E-mail: pt@szpowtech.com.cn http://www.szpowtech.com.cn

Note 1—Label or Image of battery

Remarks: None

紅色Red(+) 黑色Black(-) 11NR19/66-2
 二次離子電池組 Rechargeable Li-ion Battery ⚠ CAUTION: Risk of Fire and Burns. Do Not Open, Crush, Heat Above 60°C or Incinerate. Follow Manufacturer's Instructions.
 禁止拆解、接駁、擠壓或投入火中。若出現嚴重鼓脹，請勿繼續使用。
 請勿置於高溫環境中。電池浸水後禁止使用！中國製造 Made in China
 製造商：廣東力科新能源有限公司
 Manufacturer: Guangdong Pow-Tech New Power Co., Ltd.
 Address: No.9, Hengdong 3Rd, Hengkeng Shiling industry Zone, Liaobu Town, Dongguan, Guangdong, P.R. China.
 Website: www.szpowtech.com.cn / E-mail: pt@szpowtech.com.cn

產品型號(Model): C0259A9
 標稱電壓(Nominal Voltage): 3.6Vdc
 額定容量(Rated Capacity): 3800mAh
 額定能量(Nominal Energy): 13.68Wh
 充電限制電壓(Limited Charging Voltage): 4.2Vdc
 製造日期(Date of manufacture): 20240625
 批次號(Batch number): C0259A92406



株式会社技研



R3D710



廢電池請回收



Li-ion 20

This declaration of conformity is issued under the sole responsibility of the manufacturer.

Signed for and on behalf of:
Guangdong Pow-Tech New Power Co., Ltd.

Signed: Chris.wang
(R&D Manager)

Date of issue: 2024/10/24
Place of issue: DONGGUAN.CHINA



Chris.wang